Maîtrise d'ouvrage

SAFI

COMMUNE DE CLOHARS - CARNOET
Z.A.C.- LES HAUTS DU SENECHAL
DOSSIER DE REALISATION

ESQ	AVP	PRO	DCE	MAR	DET

PLAN SCHEMATIQUE DES RESEAUX
HAUTE TENSION - BASSE TENSION - ECLAIRAGE PUBLIC

6.3.2

Indice	Date	Nature de la modification	Dessiné	Vérifié
A	07/10/21	AVP	JL	JL
B	04/11/21	Reprise AVP	JL	JL
C	15/12/21	DOSSIER DE REALISATION		
D				
E				
F				
G				
H				

Maîtrise d'œuvre : SETUR
Agence de Lorient
Vérifié par : JL
Dessiné par : JL
Date : 15/12/21
Echelle : 1/500 ; 1/1000
Fichier : 6.3.2 - PLAN SCHEMATIQUE DES RESEAUX - HAUTE TENSION - BASSE TENSION - ECLAIRAGE PUBLIC.dwg

Propriété de ces documents non transmissibles sans autorisation du Maître d'ouvrage qui en demeure seul propriétaire. Ne pas utiliser des copies de ces plans. Il n'est rien ajouté ou retiré sur ces documents sans l'accord préalable et écrit de la SETUR.

Plan topographique

Géomètre : LE BRAIN - PERON
10 Avenue du Général
29200 Quimperlé

Maîtrise d'œuvre

SETUR
BÉTUNE | Île-Lure de la croix aux Poitiers
75775 CHARTRES DE BRETAGNE
T. 02 99 41 94 94 | F. 02 99 41 24 34
E-Mail : lorient@setur.fr | www.setur.fr

PLAN DE PRINCIPE NON CONTRACTUEL

Périmètre d'étude

LEGENDE BTA
- Socle + coffret
- Réseau BTA existant
- Réseau BTA existant
- Réseau BTA projeté

LEGENDE HTA
- Transformateur
- Réseau HTA projeté
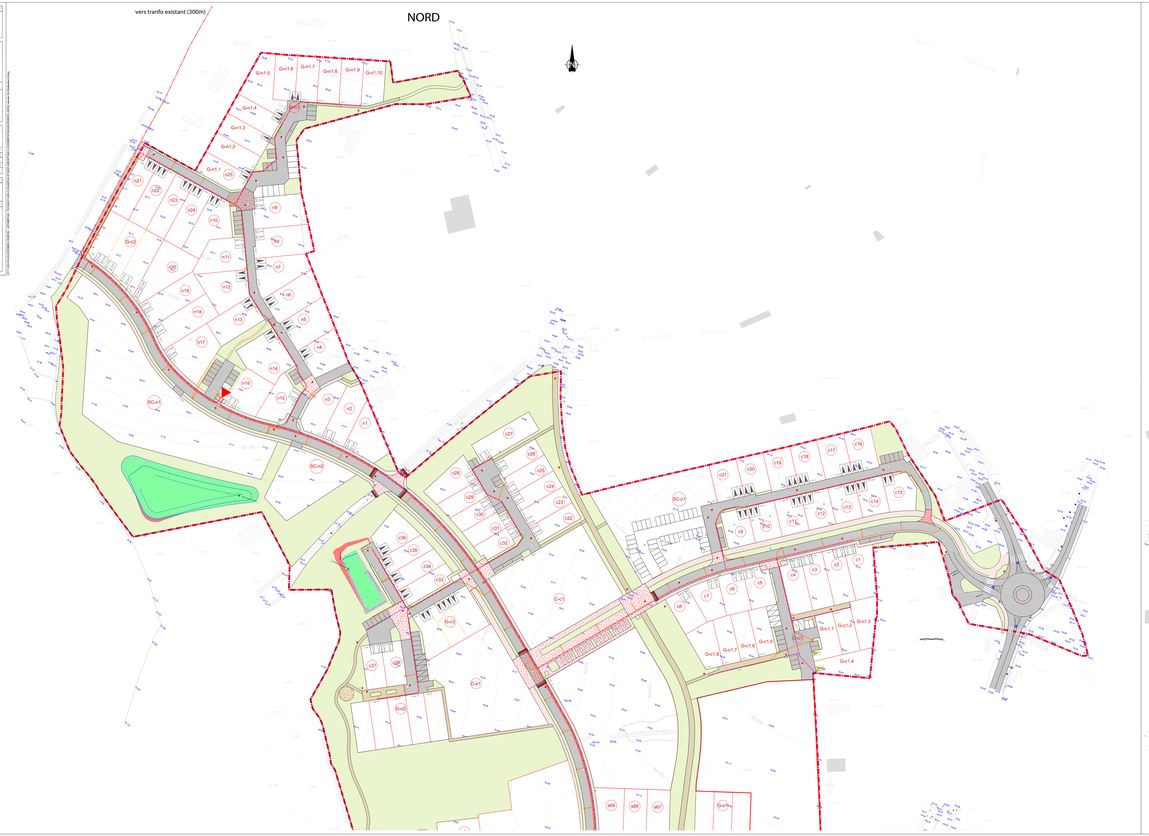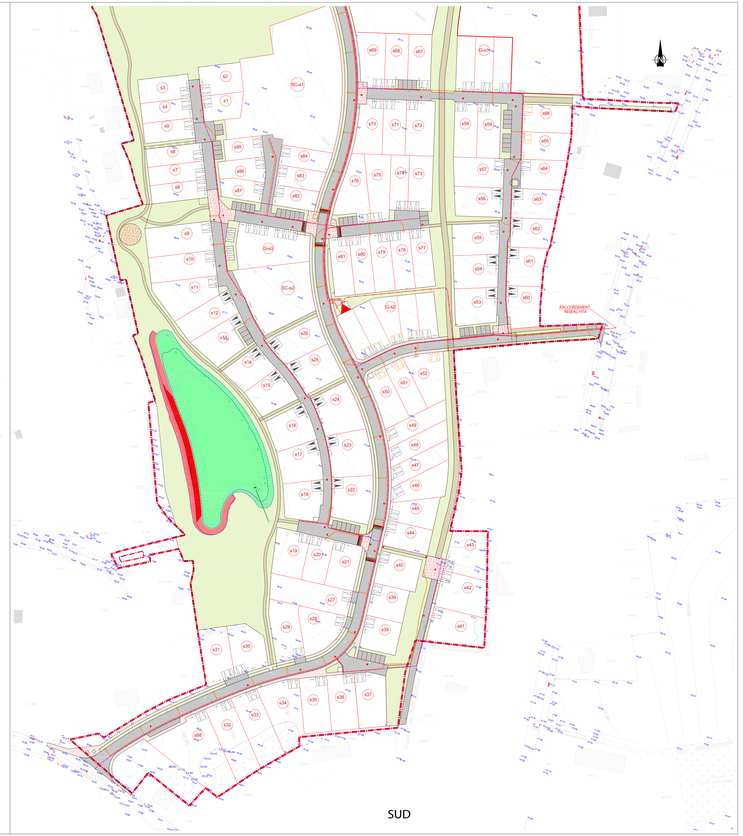
LEGENDE ECLAIRAGE
- Coffret éclairage
- Réseau éclairage existant
- Réseau éclairage
- Réseau éclairage projeté