Maîtrise d'ouvrage

SAFI

COMMUNE DE CLOHARS - CARNOET
Z.A.C.- LES HAUTS DU SENECHAL
DOSSIER DE REALISATION

ESQ	AVP	PRO	DCE	MAR	DET

PLAN SCHEMATIQUE DES RESEAUX ASSAINISSEMENT EU & EP

Indice	Date	Nature de la modification	Dessiné	Vérifié
A	07/12/2012	AVP	JL	JL
B	04/11/2014	Reprise AVP	JL	JL
C	12/12/2014	DOSSIER DE REALISATION		
D				
E				
F				
G				

6.3.2

Arrêté préfectoral	2007-0
Arrêté de mise à DUP	2008/PREF/DRCL/BOUTIQUES
Arrêté de cessibilité	2009-0
Arrêté de prorogation	2010-0
Arrêté de DUP parcellaire	2010-0

Il appartient au(x) destinataire(s) mentionné(s) au(x) bon(s) de(s) livraison(s) de(s) document(s) de(s) plan(s) de vérifier(s) que le(s) document(s) reçu(s) est(sont) bien le(s) document(s) demandé(s) et que le(s) document(s) correspond(ent) aux plans demandés (indice et date de mise à jour).

Plan topographique

Géomètre : LE BRAHN - PERON
14 avenue du Général Leclerc
29000 Quimper

Maîtrise d'oeuvre

SETUR

SETUR
BÉTURE | 16 rue de la croix aux Poitevin
35705 CHANTRES DE BRETAGNE
T é l é p h o n e : 0 2 9 9 4 1 4 1 4 1 - F a x : 0 2 9 9 4 7 4 6 3 4
E-mail : setur@setur.fr - www.setur.fr
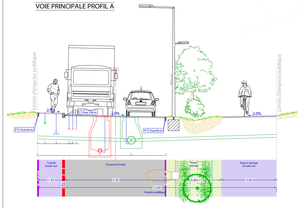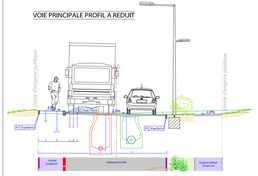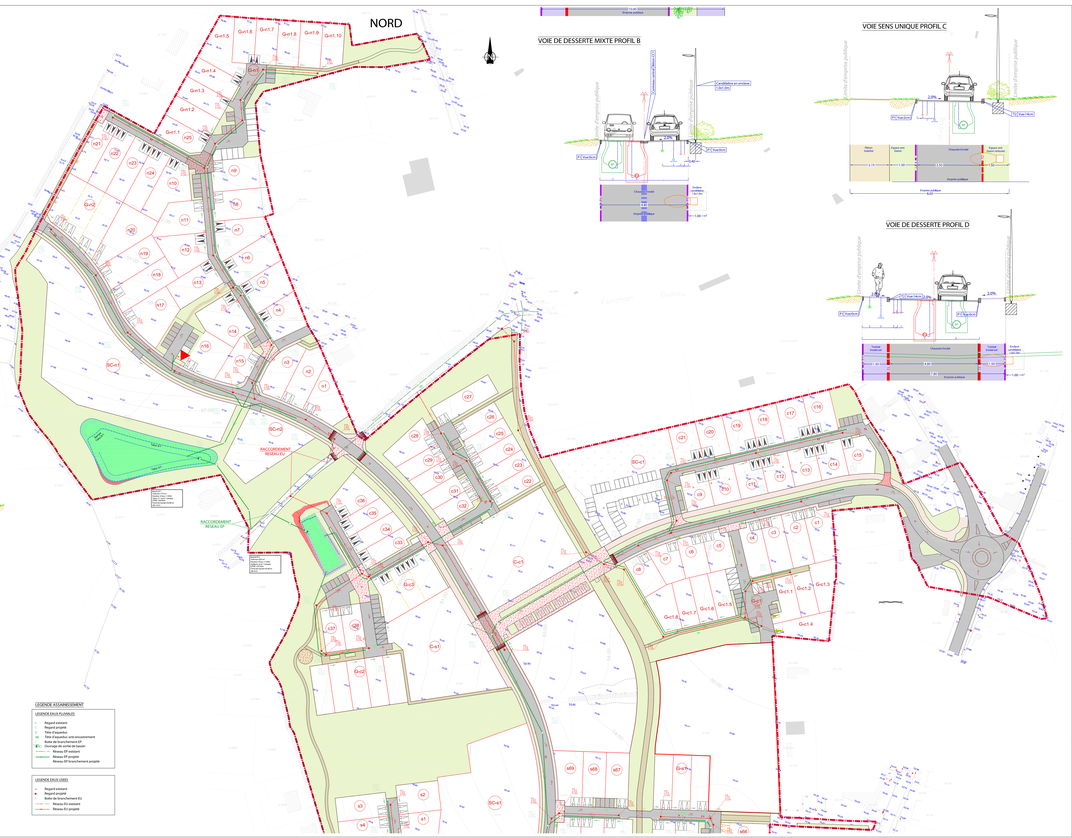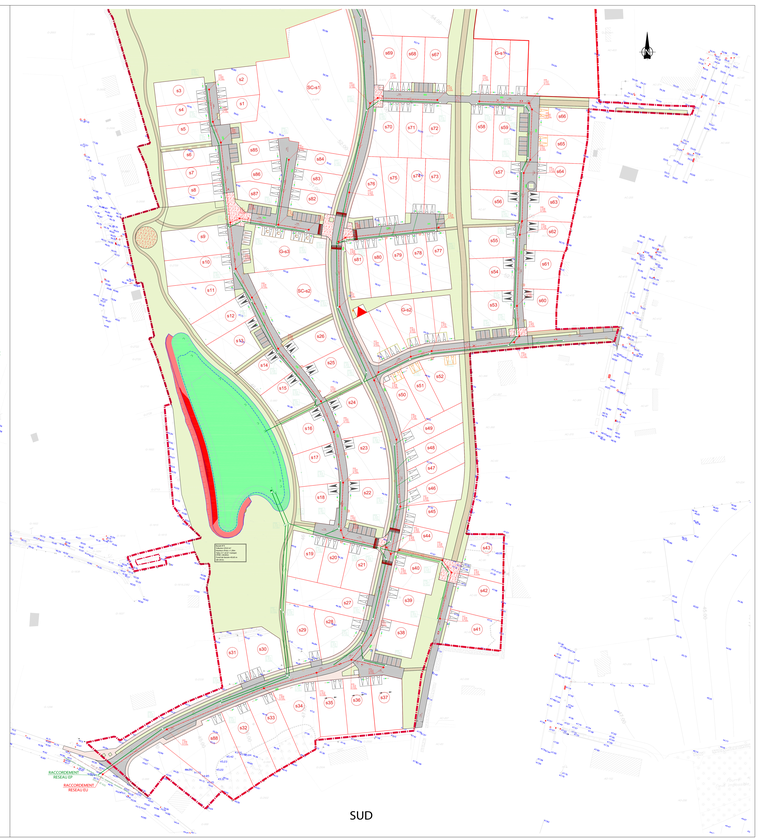
PLAN DE PRINCIPE NON CONTRACTUEL